

1916

SOCIETÀ PER LE BELLE ARTI  
ED ESPOSIZIONE PERMANENTE

# MOSTRA ANNUALE

1916

CATALOGO

BIBLIOTECA D'ARTE  
CASTELLO SFORZESCO

COMS.

15

A. 10. 19



BIBLIOTECA D'ARTE DEL  
CASTELLO SFORZESCO

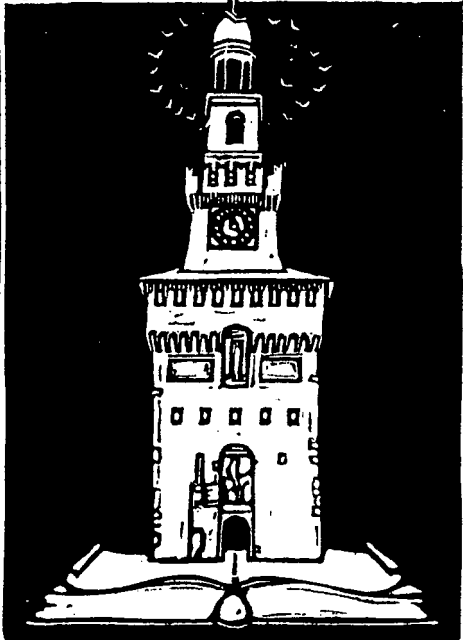

SCAFFALE. H ..... C.O.N.S. ...  
PALCHETTO ..... 15.A.10  
NUMERO. 210 / 19

FGAMBA

SOCIETÀ PER LE BELLE ARTI  
ED ESPOSIZIONE PERMANENTE

# MOSTRA ANNUALE

1916

CATALOGO



## CONSIGLIO DIRETTIVO

---

MYLIUS COMM. GIORGIO	<i>Presidente</i>
ALBERTI CAV. ACHILLE, scultore	<i>Consigliere</i>
CONTI ING. COMM. ETTORE	»
CRESSINI CARLO, pittore	»
PISA DOTT. LUIGI	»
RICHARD ARCH. GIULIO	»
RICORDI ING. COMM. TITO	»
VICENZI DOTT. CARLO	»
ZAMBELETTI CAV. FRANCESCO	<i>Segret. del Cons.</i>

---

VISMARA FRANCESCO, *Segretario della Società.*

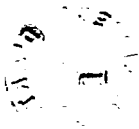

# COMMISSIONE ARTISTICA

PER IL 1916

---

BAZZARO Cav. LEONARDO	<i>Pittore</i>
GALLI RICCARDO	
PREVIATI Comm. GAETANO	
SAROLDI ENRICO	<i>Scultore</i>

---

## ESTRATTO DELLO STATUTO SOCIALE

---

ART. 1. — La Società ha per iscopo l'incremento delle Belle Arti, per mezzo di Esposizioni Permanenti e Straordinarie, Conferenze e riunioni di intendimento artistico.

ART. 5. — Ogni Socio paga L. 20 annue per ciascuna quota sottoscritta. I nuovi Soci acquistano i medesimi diritti di quelli esistenti, pagando L. 5 a titolo di buon ingresso per ogni quota sottoscritta.

ART. 6. — Ogni Socio sottoscrittore di una o più quote ha il diritto all'ingresso libero nelle sale dell'Esposizione Permanente, e potrà condurvi la propria famiglia. Il libero ingresso poi è puramente personale per le Esposizioni Straordinarie.

Il Socio riceve le pubblicazioni artistiche della Società; partecipa poi in ragione delle quote sottoscritte e pagate all'estrazione a sorte dei premi, non ha però che un solo voto nell'Assemblea generale qualunque sia il numero delle sue quote.

ART. 7. — L'associazione è obbligatoria per tre anni; non disdetta entro il primo semestre dell'ultimo anno, con lettera al Consiglio, si ha per rinnovata per un altro triennio e così successivamente di triennio in triennio.

---

CATALOGO.

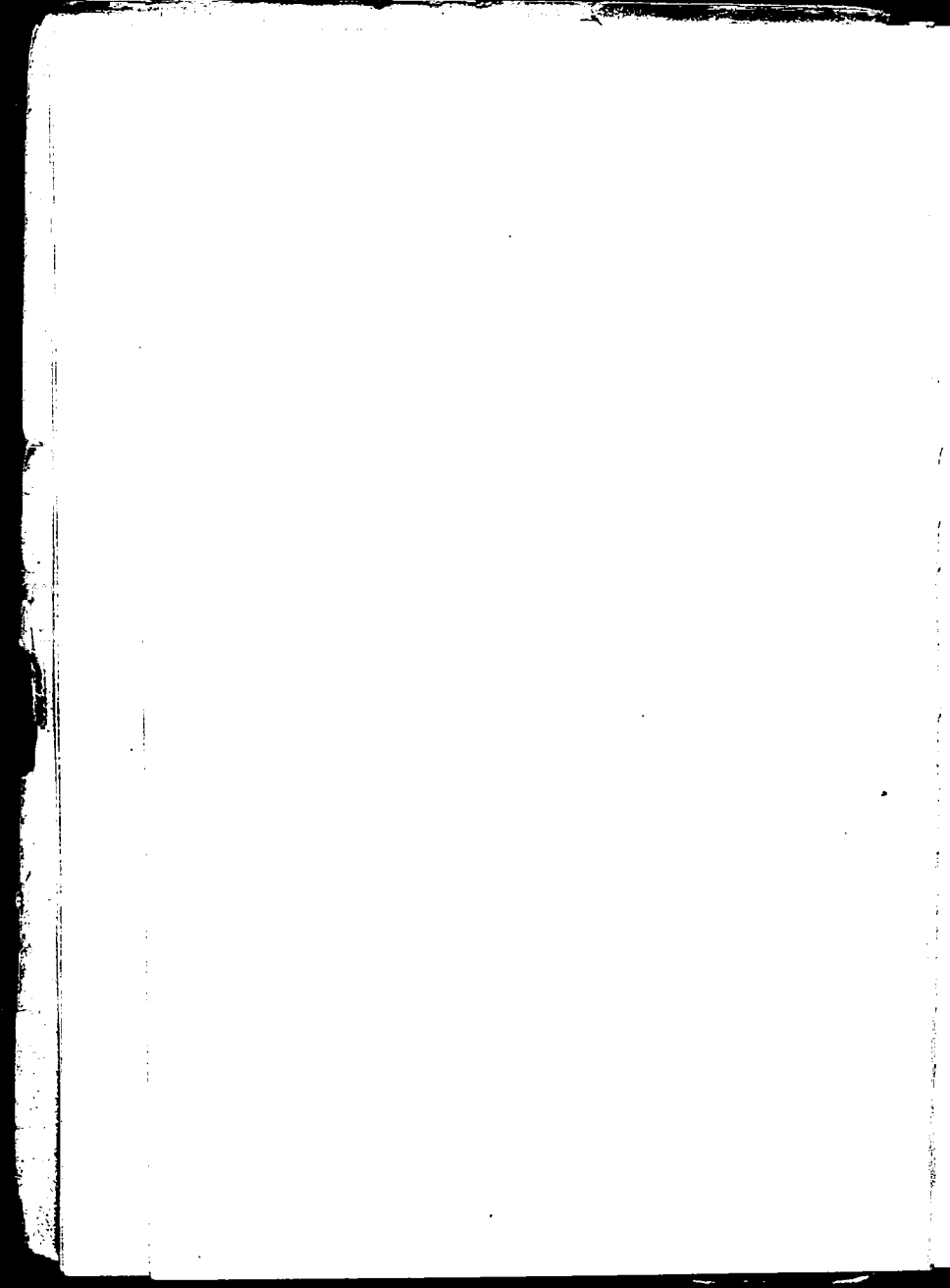



---

---

□ □

## SALA I.

LE OPERE CHE NON PORTANO INDICAZIONI  
SONO PITTURE AD OLIO.

- |                             |                                    |
|-----------------------------|------------------------------------|
| 1. Nodari-Pesenti Vindizio  | <i>Sole di mattino</i>             |
| 2. Idem                     | <i>Nel Duomo di Milano</i>         |
| 3. Borasio Guido            | <i>Sorriso</i>                     |
| 4. Serralunga Luigi         | <i>Nudina</i>                      |
| 5. Pariani Alfredo          | <i>Sole d'autunno</i>              |
| 6. Meucci Angiola           | <i>Pace alpestre</i>               |
| 7. Cantinotti Innocente     | <i>Testa di bambino (ritratto)</i> |
| 8. Pizio Oreste             | <i>Verso l'assente</i>             |
| 9. Albieri Gino             | <i>Fonduk</i>                      |
| 10. Piccinini Enzo          | <i>Ritorno dal pascolo</i>         |
| 11. Hazon Eugenia           | <i>Riflessioni</i>                 |
| 12. Magistretti Emilio      | <i>Pei monti</i>                   |
| 13. Turolo Luigi            | <i>Studio</i>                      |
| 14. Magistretti-Fenghi Gina | <i>Al Santuario di Campoè</i>      |
| 15. Ulvi Liegi              | <i>Giornata di marzo</i>           |
| 16. Bertolotti Cesare       | <i>Giocondità invernale</i>        |
| 17. Della Bruna Francesco   | <i>Notturmo</i>                    |

18. **Spinelli Gaetano** *Dopo la processione* (disegno a matite colorate)
19. **Idem** *Veglia funebre* (disegno a matite colorate)
- 19 *bis.* **Comboni Adone** *Pausa*
20. **Tarditi Lucia** *Risveglio*
21. **Saliotti Alberto** *Solitudine serena*
22. **Freno Virgilio** *Vecchio montanaro*
23. **Corsi Carlo** *Meriggio*
24. **Idem** *Tramonto*
25. **Bertola Mario** *Riviera di Noli*
26. **Taccani Remo** *Sorriso*
27. **Cantù Angelo** *Sorriso*
28. **Greppi Giovanni** *Architettura del Nord* (acquerello)
29. **Idem** *Nebbie azzurre* (acquerello)
30. **Galli Giuseppe** *Nel parco di Monza* (acquerello)
31. **Idem** *Contadino del Maloya* (acquerello)
32. **Pellegrini Romolo** *Ruscello nel bosco* (acquerello)
33. **Mantovani Luigi** *Casa al sole* (acquerello)
34. **Quarantelli Alfonso** *Fragilità* (acquerello)
35. **Idem** *Fine di settembre* (acquerello)
36. **Giachino Enrico** *Triste primavera*



## SALA II.

- |                        |  |
|------------------------|--|
| 1. Valori Romano       | <i>Studio</i>                                  |
| 2. Borsa Roberto       | <i>Sotto la neve (Castello di Somma Lomb.)</i> |
| 3. Malerba Gian Emilio | <i>Due rose</i>                                |
| 4. Idem                | <i>Mattino</i>                                 |
| 5. Follini Carlo       | <i>Impressione (Forte dei marmi)</i>           |
| 6. Arpini Carlo        | <i>Neveca</i>                                  |
| 7. Piatti Antonio      | <i>Pettiroso</i>                               |
| 8. Idem                | <i>I fascini del sogno</i>                     |
| 9. Cressini Carlo      | <i>Tramonto</i>                                |
| 10. Cavaleri Lodovico  | <i>Boschetto di betulle</i>                    |
| 11. Idem               | <i>Canale a Chioggia</i>                       |
| 12. Minozzi Filiberto  | <i>Calma crepuscolare</i>                      |
| 13. Agazzi Carlo       | <i>I pioppi</i>                                |
| 14. Idem               | <i>Rose assopite</i>                           |
| 15. Di Renzo Guido     | <i>Sulla via del Castello</i>                  |
| 16. Pariani Alfredo    | <i>La neve al Mottarone</i>                    |
| 17. Roncalli Maria     | <i>Bergamo alta</i>                            |
| 18. Gradi Napoleone    | <i>Ghiacciaio e bocchetta del Boccareccio</i>  |
| 19. Idem               | <i>Il Tresero</i>                              |

20. Colombarolli Giuseppe *Mattino a Verona*
21. Bazzaro Leonardo *Fra i rododendri* (proprietà del sig. Giannoni)
22. Longoni Emilio *Disillusa*
23. Idem *Alba nel ghiacciaio*
24. Zolla Venanzio *Lavoro*
25. Idem *Divagando*
26. Morbelli Angelo *I bruchi nel verzaio*
27. Idem *Maliziosa*
28. Mascarini Giuseppe *Il piccolo orto*
29. Idem *Ritratto*
30. Maggi Giuseppe *Serenata*
31. Rossi Luigi *La carovana del pittore*
32. Idem *Dolce cinguettio*
33. Landi Angelo *Il violoncellista Mainardi* (pastello)
34. Idem *Ritratto di signora* (pastello)
35. Buffa Giovanni *Dal monte al piano* (tempera)
36. Tommasi Adolfo *La Verucca da Monte Magno* (pastello)
37. Idem *L'abbeveratoio* (pastello)
38. Maggi Giuseppe *Mezzagosto*
39. Bompard Luigi *Ritratto* (pastello)
40. Zambelletti Lodovico *Calma piatta*
41. Idem *Pulviscolo d'acqua*
42. Follini Carlo *Campagna padana*



### SALA III.

1. **Sottocornola** Giovanni *Serenità*
2. **Brignoli** Luigi *Ritratto dello scultore Enrico Pancera*
3. **Comelli** Dante *Tramonto*
4. **Voltoin** Aldo *Malga d'Angheraz*
5. **Ferragutti-Visconti** Adolfo *Ritratto (pastello)*
6. **Bertola** Mario *Nevicata nel parco*
7. **Frisia** Donato *Ritratto di signora (pastello)*
8. **Calderini** Marco *Un castagneto nel Canavese*
9. **Lentini** Giovanni *Scirocco*
10. **Comelli** Dante *Mattutino*
11. **Sottocornola** Giovanni *Rosa (pastello)*
12. **Pizzanelli** Ferruccio *Tristezza (pastello)*
13. **Pugliese** Levi Clemente *Riva del Cusio*
14. **Gola** Emilio *Ritratto di signora (pastello)*
15. **Idem** *Studio per un ritratto (pastello)*
16. **Pugliese** Levi Clemente *Sorge la luna*
17. **Galli** Maria *Prodromi di primavera (pastello)*
18. **Bertolini** G. *Madre*
19. **Ferrettini** Rossotti Emilia *Luci di crepuscolo*

- |                            |  |
|----------------------------|--|
| 20. Balestrini Carlo       | <i>La sosta al bettolino</i>                                     |
| 21. Andreoli Attilio       | <i>Ritratto</i>  |
| 22. Bazzaro Leonardo       | <i>La neve al Mottarone</i>                                      |
| 23. Alebardi Angelo        | <i>Ritratto di signora</i>                                       |
| 24. Idem                   | <i>Ritratto di bambina</i>                                       |
| 25. Balestrini Carlo       | <i>Tiepori invernali</i>   |
| 26. De Luca Cinque Tiziano | <i>Bel Prà (Alto Cadore)</i>                                     |
| 27. Idem                   | <i>Marcora (Alto Cadore)</i>                                     |
| 28. Visconti Bice          | <i>Ritratto di bambina (pastello)</i>                            |
| 29. Bresciani Archimede    | <i>Ritratto della signorina<br/>Gengia Ramazzotti (pastello)</i> |
| 30. Calza Alberto          | <i>Chiarità settembrina</i>                                      |
| 31. Idem                   | <i>Colori in moto</i>  |
| 32. Fratino Cesare         | <i>Studio</i>  |
| 33. Idem                   | <i>Mattino in montagna</i>                                       |
| 34. Bresciani Archimede    | <i>Ritratto del Conte<br/>Filippo Castelbarco (pastello)</i>     |



## SALA IV.

- |  |                                   |
|--|-----------------------------------|
| 1. <b>Pobbiati Mario</b>                 | <i>Ritratto</i>                   |
| 2. <b>Cavaglieri Mario</b>               | <i>Romanticismo</i>               |
| 3. <b>Idem</b>                           | <i>Interno</i>                    |
| 4. <b>Tommasini Anna Maria</b>           | <i>Cinerarie</i>                  |
| 5. <b>Vianello G.</b>                    | <i>Annunc.o di pace (tempera)</i> |
| 6. <b>Flumiani</b>                       | <i>Sera d'estate (Trieste)</i>    |
| 6 <i>bis.</i> <b>Dessau Goitein Emma</b> | <i>L'enigma della morte</i>       |
| 7. <b>Chiminelli Caterina</b>            | <i>Crisantemi</i>                 |
| 8. <b>Balletti Piero</b>                 | <i>La Grigna</i>                  |
| 9. <b>Besana Camillo</b>                 | <i>Ultimi raggi</i>               |
| 10. <b>Morpurgo Magnani Anna</b>         | <i>Studio</i>                     |
| 11. <b>De Francisco Pietro</b>           | <i>Margine di città</i>           |
| 12. <b>Idem</b>                          | <i>Guerra</i>                     |

## SCULTURA.

- |                            |                                    |
|----------------------------|------------------------------------|
| 13. <b>Pellini Eugenio</b> | <i>Testa di fanciulla (bronzo)</i> |
| 14. <b>Riboldi Pietro</b>  | <i>Una lettera al campo</i>        |
| 15. <b>Camaur Antonio</b>  | <i>Busto di donna</i>              |
| 16. <b>Pero Gemma</b>      | <i>Ragazza con cane</i>            |
| 17. <b>Vannetti</b>        | <i>Protezione (bronzo)</i>         |

- |                          |  |
|--------------------------|--|
| 18. Gemignani Valmore    | <i>Gallo</i> (bronzo)  |
| 19. Idem                 | <i>Asinello</i> (bronzo)   |
| 20. Prendoni Attilio     | <i>Fanfulia</i> (bronzo)   |
| 21. Arpesani L.          | <i>Crisalide</i>   |
| 22. Amigoni Luigi        | <i>Coquetterie</i> (marmo)                                       |
| 23. Rusconi Ulderico     | <i>Paffutello</i> (marmo)  |
| 24. Ravasco Cesare       | <i>Macchietta</i> (bronzo)                                       |
| 25. Bossi Aurelio        | <i>Ofelia</i> (marmo)  |
| 26. Marchini Vitaliano   | <i>Adolescenza</i> (bronzo)                                      |
| 27. Idem                 | <i>Ritratto di A. Gallina</i> (marmo)                            |
| 28. Tedeschi G. Battista | <i>Salvataggio</i> (marmo)                                       |
| 29. Idem                 | <i>Scrivendo la marcia trionfale (Busto di Verdi)</i><br>(marmo) |
| 30. Bossi Aurelio        | <i>Leda</i> (bronzo)   |
| 31. Ravasco Cesare       | <i>Testa in marmo</i>  |
| 32. Pellini Eugenio      | <i>Conquista</i> (marmo)   |
| 33. Dal Castagnè Albino  | <i>Età felice</i> (marmo)  |
| 34. Castellani Filandro  | <i>Martire</i>   |
| 35. Dal Castagnè Albino  | <i>Gufo</i> (targa in bronzo)                                    |
| 36. Ghidoni Domenico     | <i>Sogno</i> (marmo)   |
| 37. De Martino Giovanni  | <i>Primo cruccio</i> (bronzo)                                    |
| 38. Borghesani Alfonso   | <i>Benedetto XV</i> (bronzo)                                     |
| 39. Maselli Giacomo      | <i>Dettaglio di monumento funerario</i><br>(bronzo)              |
| 40. Askew Felicita       | <i>Cadore da Lally</i>   |
| 41. Galli Angelo         | <i>Busto</i> (marmo)   |
| 42. Scola Daniele        | <i>Testa di vecchio</i> (bronzo)                                 |



- |                         |   |
|-------------------------|---|
| 43. Righetti Guido      | <i>Muffloni asiatici</i> (bronzo)             |
| 44. Baioni Eugenio      | <i>Scettico</i> (bronzo)                      |
| 45. Calderini Luigi     | <i>Cavallo al trotto</i> (bronzo)             |
| 46. Rota Romeo          | <i>La passeggiata della Domenica</i> (bronzo) |
| 47. Palmerini Cornelio  | <i>Profuga</i> (marmo)                        |
| 48. Pogliani Antonietta | <i>Cera</i>                                   |

### PITTURA.

- |                           |                                  |
|---------------------------|----------------------------------|
| 49. Franchi Giovanni      | <i>Paesaggio</i>                 |
| 50. Merlo Metello         | <i>Messidoro</i>                 |
| 51. Leiss Otello          | <i>Il canale</i>                 |
| 52. Brielli Zina          | <i>Testa di fanciulla</i>        |
| 53. Della Bruna Francesco | <i>Pregliera</i> (pastello)      |
| 54. Michele Federico      | <i>Punta Mitromania (Capri)</i>  |
| 55. Martignoni Adele      | <i>Solitudine</i>                |
| 56. Brambilla Umberto     | <i>Paesaggio</i>                 |
| 57. Donison Mai           | <i>Il campanile di Caporetto</i> |
| 58. Bertelli Flavio       | <i>Stradina solitaria</i>        |
| 59. Marchesini Letizia    | <i>Ritorno all'ovile</i>         |
| 60. Calderini Azeglio     | <i>Valtournanche</i>             |
| 61. Crotti Lucia          | <i>Flora alpina</i>              |
| 62. Rossi Erminio         | <i>Paesaggio</i>                 |
| 63. Rossi Alberto         | <i>Autunno</i>                   |
| 64. Barbieri Alessandro   | <i>All'osteria</i>               |
| 65. Bottero Giuseppe      | <i>Laguna</i>                    |
| 66. Idem                  | <i>Poesie</i>                    |

- |                         |                                |
|-------------------------|--------------------------------|
| 67. Orio Alina          | <i>Valtournanche</i>           |
| 68. Pirla Antonio       | <i>Cascinaggio in montagna</i> |
| 69. Santi Tullio        | <i>La modella</i>              |
| 70. Reycend Enrico      | <i>Alberi solitari</i>         |
| 71. Idem                | <i>Casolari in montagna</i>    |
| 72. Canessa Osvaldo     | <i>Paesaggio</i>               |
| 73. Pirovano Giovanni   | <i>Vespero di novembre</i>     |
| 74. Fossati Domenico    | <i>Novembre</i>                |
| 75. Acerbi Ezechiele    | <i>Pastorella</i>              |
| 76. Pensa Maria         | <i>Il Monte Rosa</i>           |
| 77. Barbieri Alessandro | <i>Breve sosta</i>             |

---

---

□ □

## SALA V.

- |                        |   |
|------------------------|---|
| 1. Calderini Luigi     | <i>Sera nelle Prealpi</i>                   |
| 2. Canevari Biagio     | <i>Ragazza in riposo</i>                    |
| 3. Poma Silvio         | <i>Bosco presso Cerro-Verbano</i>           |
| 4. Basorini Luigi      | <i>Rustico</i>                              |
| 5. Menni Rosa          | <i>Gioia estiva</i>                         |
| 6. Moretti Antonio     | <i>Impressioni</i>                          |
| 7. Meoni Vittorio      | <i>Crepuscolo primaverile</i>               |
| 8. Menni Rosa          | <i>Ritratto del s. Tenente V. E. M.</i>     |
| 9. Viviani Raoul       | <i>Il sobborgo dei poveri</i>               |
| 10. Idem               | <i>La demolizione del vecchio quartiere</i> |
| 11. Longoni Baldassare | <i>Visione di Verona (mattino)</i>          |
| 12. Idem               | <i>Visione di Verona (tramonto)</i>         |
| 13. Tominetti Achille  | <i>Sole morente</i>                         |
| 14. Ferri Attilio      | <i>Il vecchio castagno</i>                  |
| 15. Acerbi Mario       | <i>Spazzacamino</i>                         |
| 16. Tominetti Achille  | <i>Il castagneto</i>                        |
| 17. Riva Egidio        | <i>Il sentiero nella valle</i>              |
| 18. Idem               | <i>Nel cortile</i>                          |
| 19. Vittori Carlo      | <i>Inondazione autunnale</i>                |

- |                          |   |
|--------------------------|---|
| 20. Vittori Carlo        | <i>Sugli argini del Po</i>                |
| 21. Morzenti Natale      | <i>Autoritratto</i>                       |
| 22. Oberto Antonio       | <i>Mattino di maggio</i>                  |
| 23. Airoidi Bice         | <i>Rose bianche</i>                       |
| 24. Andreasi Eugenio     | <i>Interno S. Ambrogio (Milano)</i>       |
| 25. Verno Camillo        | <i>Ruit hora</i>                          |
| 26. Faccioli Raffaele    | <i>Fuoco alla fattoria</i>                |
| 27. Rimoldi Pietro       | <i>Nello studio</i>                       |
| 28. Amisani Giuseppe     | <i>Ritratto di signora</i>                |
| 29. Idem                 | <i>Ritratto</i>                           |
| 30. Rizzini Aldo         | <i>Gli spazzacamini</i>                   |
| 31. Borsa Roberto        | <i>Luna-Parc Carosello</i>                |
| 32. Pasinetti Antonio    | <i>Boscaiola</i>                          |
| 33. Ursella Enrico       | <i>Notizie di guerra</i>                  |
| 34. Cisari Giulio        | <i>Come un giorno sentii cielo e mare</i> |
| 35. Baldassini Guglielmo | <i>Vedette</i>                            |
| 36. Luraschi Angelo      | <i>Campidano sardo</i>                    |

#### SCULTURA.

- |                      |                                 |
|----------------------|---------------------------------|
| 37. Danielli Bassano | <i>Testa di bambino (marmo)</i> |
| 38. Busetti Emilio   | <i>Monello (bronzo)</i>         |
| 39. Corsini Fulvio   | <i>Ladruncoli (bronzo)</i>      |



## SALA VI.

- |                               |                                       |
|-------------------------------|---------------------------------------|
| 1. Sacheri Giuseppe           | <i>La casina dei cipressi</i>         |
| 2. Pansiotti-Verdi Gilda      | <i>Rosetta (pastello)</i>             |
| 3. Pasetti Antonio            | <i>Raggio di sole</i>                 |
| 4. Agazzi Ermenegildo         | <i>Canale della Giudecca</i>          |
| 5. Idem                       | <i>Rio dei Mendicanti</i>             |
| 6. Celesia di Vegliasco Carla | <i>Studio di testa</i>                |
| 7. Frisia Donato              | <i>Bimba (pastello)</i>               |
| 8. Pasini Lazzaro             | <i>Il Resegone da Cernusco Merate</i> |
| 9. Sacerdote Anselmo          | <i>Freschezza mattinatale</i>         |
| 10. Morello Federico          | <i>Ritorno dalla pesca</i>            |
| 11. Rossi Erminio             | <i>Testa (pastello)</i>               |
| 12. Zanetti Carlotta          | <i>Nubi sulla Laguna</i>              |
| 13. Bozino Attilio            | <i>Testa</i>                          |
| 14. Bianchi Gerardo           | <i>Cascinale Garibaldi</i>            |
| 15. Andreoli Attilio          | <i>Testina</i>                        |
| 16. Cazzaniga Carlo           | <i>Ritratto</i>                       |
| 17. Idem                      | <i>La modella</i>                     |
| 18. Ciardi Beppe              | <i>Rinascita</i>                      |
| 19. Idem                      | <i>Quinto di Treviso</i>              |

- |                         |   |
|-------------------------|---|
| 20. Baronio Antonio     | <i>Soubrette</i>                            |
| 21. Cambon Glauco       | <i>Aureola profana</i>                      |
| 22. Idem                | <i>Perplexità</i>                           |
| 23. Agazzi Rinaldo      | <i>La sorridente</i>                        |
| 24. Basorini Luigi      | <i>Raffaella</i>                            |
| 25. Maimeri Gianni      | <i>Notte - scenette (dittico)</i>           |
| 26. Zenoni Bice         | <i>Canestro di fiori</i>                    |
| 27. Ambrosoli Lia       | <i>Ricordanze</i>                           |
| 28. Laurenti Nicola     | <i>Il vento</i>                             |
| 29. Cinotti Guido       | <i>Cinerarie</i>                            |
| 30. Bettinelli Mario    | <i>Figurina</i>                             |
| 31. Idem                | <i>Mezza figura (pastello)</i>              |
| 32. Pasini Lazzaro      | <i>In Duomo</i>                             |
| 33. Maldarelli Giuseppe | <i>Penombre crepuscolari</i>                |
| 34. Idem                | <i>Ritratto di un notaio</i>                |
| 35. Ubertalli Romolo    | <i>Sole di pomeriggio autunnale (past.)</i> |
| 36. Idem                | <i>Crepuscolo (pastello)</i>                |
| 37. Padovani Alina      | <i>Volo</i>                                 |
| 38. Agazzi Rinaldo      | <i>Primavera</i>                            |
| 39. Belcastro Alfredo   | <i>Il paese di Buttonio</i>                 |
| 40. Ascoli Lina         | <i>Ritratto a pastello</i>                  |
| 41. Bernasconi Ugo      | <i>Testa di bambina</i>                     |
| 42. Cagnoni Amero       | <i>Quiete campestre</i>                     |
| 43. Idem                | <i>Costume orientale (pastello)</i>         |
| 44. Rigamonti Ernesto   | <i>Marina</i>                               |
| 45. Intraina Enrico     | <i>Alti pascoli</i>                         |
| 46. Olivari Eugenio     | <i>Passeggiata notturna a Varazze</i>       |

- |                    |           |  |
|--------------------|-----------|--|
| 47. Fragiaco       | Pietro    | <i>Una casetta bianca</i>                      |
| 48. Idem           |           | <i>Notte di luna</i>                           |
| 49. Canever        | Valentino | <i>Sera</i>                                    |
| 50. Miani          | Adriana   | <i>Nel mio studio</i>                          |
| 51. Idem           |           | <i>La modella</i>                              |
| 52. Morzenti       | Natale    | <i>Testa di donna</i>                          |
| 53. Barabino       | Armando   | <i>Studio (pastello)</i>                       |
| 54. Idem           |           | <i>Notturmo (pastello)</i>                     |
| 55. Moretti-Foggia | Mario     | <i>Alta Marea</i>                              |
| 56. Jemoli         | Achille   | <i>Ritratto di un'attrice</i>                  |
| 57. Mazzolari      | Ugo       | <i>Autunno sul Garda</i>                       |
| 58. Casanova       | Carlo     | <i>Talor morendo il verde ha un riso d'oro</i> |
| 59. Intraina       | Enrico    | <i>Valassina</i>                               |

#### SCULTURA.

- |                |          |                                     |
|----------------|----------|-------------------------------------|
| 60. Bentivegna | Vincenzo | <i>La carità (bronzo argentato)</i> |
| 61. Idem       |          | <i>Autunno (bronzo dorato)</i>      |

---

---

□ □

## SALA VII.

SERIE DI BOZZETTI DELLA MODA ATTRAVERSO LA GUERRA IDEATI DALLA  
CASA SORELLE TESTA DI MILANO ED ESEGUITI DAI SEGUENTI ARTISTI:

- |                          |   |
|--------------------------|---|
| 1. Todeschini Piero      | <i>Abito bianco 1915</i>                  |
| 2. Idem                  | <i>Abito turchese 1915</i>                |
| 3. Moretti-Foggia Mario  | <i>Abito bianco e nero 1916</i>           |
| 4. Bazzaro Leonardo      | <i>Abito da casa 1915</i>                 |
| 5. Malerba G. Emilio     | <i>Abito nero 1915</i>                    |
| 6. Galli Riccardo        | <i>Abito e mantello per corse 1915</i>    |
| 7. Malerba G. Emilio     | <i>Abito bianco 1914</i>                  |
| 8. Alciati Ambrogio      | <i>Abito verde 1915</i>                   |
| 9. Ciardi Emma           | <i>Abito da pranzo 1915</i>               |
| 10. Beltrame Achille     | <i>Abito verde e oro 1915</i>             |
| 11. Bompard Luigi        | <i>Abito verde Tailleur per passeggio</i> |
| 12. Moretti-Foggia Mario | <i>Abito bianco 1916</i>                  |
| 13. Mariani Pompeo       | <i>Abito da pranzo 1915</i>               |
| 14. Moretti-Foggia Mario | <i>Abito tango 1914</i>                   |
| 15. Bompard Luigi        | <i>Abito nero e ciclo per corse 1915</i>  |
| 16. Vassallo Armando     | <i>Abito per corse 1915 (acquerello)</i>  |
| 17. Cantù Angelo         | <i>Abito da artisia 1914</i>              |



18. **Bresciani Archimede** *Abito da sera 1914* (pastello)  
19. **Frou-Frou** *Abito irredento 1916* (acquerello)
- 

20. **Bonzagni Aroldo** *Mondane* (acquerello)  
21. **Idem** *Natura morta* (acquerello)  
22. **D'Andrea Angiolo** *Fiori*  
23. **Orefice Emma** *Angolo intimo*  
24. **Vercelli Giulio** *Mele*  
25. **Serralunga Luigi** *Crisantemi*  
26. **Valori Romano** *Fiori*  
27. **Barzanti Licinio** *Primavera*  
28. **Tommasini Tommasina** *Ranuncoli*  
29. **Carpanetto G. B.** *Antipasto* (medaglione decorativo)  
30. **Idem** *Frutta e dolci* (medaglione decorativo)  
31. **D'Anna A. B.** *L'albero fiorito*  
32. **Pizio Oreste** *Minerva*  
33. **Borsa Lina** *Cortile*  
34. **Emmanuel J.** *Rose*  
35. **Ruini Umberto** *Ritratto* (acquerello)  
36. **Cipriano Gino** *Ascoltando il fiume*  
37. **Rava Giovanni** *Miniatura su avorio*

*Fontanella e lampada in bronzo* di **Pogliani Antonietta**

*Ceramiche* di **Chini G.** di Firenze (Signa)

*Sculture in legno* di **Caldonazzo Cipriano**

*Armadio* della Officina **Quarti Eugenio** (Milano).

---

---

□ □

## SALOTTINO.

### BIANCO E NERO.

- |                                       |   |
|---------------------------------------|---|
| 1. Menin Pericle                      | <i>Ritratto della signorina Baroni</i>                  |
| 2. Sogaro Oscar                       | <i>Il Primate</i> (monotipo)                            |
| 3. Comolli G.                         | <i>Paesi di guerra</i> (Proprietà<br>S. L. Mangiagalli) |
| 4. Baracchi Augusto                   | <i>I salici</i>   |
| 5. Pinelli Gino                       | <i>Il gallo</i> (monotipo)                              |
| 6. Borsa Armando                      | <i>Concerto</i> (monotipo)                              |
| 7. Bucci Anselmo                      | <i>A. G. Bianchi</i> (acquaforte)                       |
| 8. Idem                               | <i>Gaby Boissy</i>                                      |
| 9. Belgioioso-Confalonieri Margherita | <i>Disegno a<br/>sanguigna</i>                          |
| 10. Zannacchini Giovanni              | <i>Case rustiche al Savolano</i>                        |
| 11. Idem                              | <i>Il capanno</i>                                       |
| 12. Casanova Carlo                    | <i>Sull'orme della guerra</i>                           |
| 13. Piccoli Carlo Francesco           | <i>Il libro</i>   |
| 14. Ferrari Nina                      | <i>Vecchio mendicante</i>                               |
| 15. Magnavacca Ubaldo                 | <i>Ponte dei sospiri</i>                                |
| 16. Idem                              | <i>Cattedrale di Modena</i> (Particolari)               |

17. **Maroussia Valera** *Ritratto del pittore C. Cazzaniga*  
18. **Ferrari Nina** *Invocante*  
19. **Vegetti Enrico** *Cluny*  
20. **Artioli Alberto** *Le cucitrici (litografia)*  
21. **Baroni Ettore** *Chiaro di luna*  
22. **Idem** *Vecchia contrada*  
23. **Cantinotti Innocente** *Suor Maria*  
24. **Artioli Alberto** *Disegno (litografia)*  
25. **Bonomelli Romeo** *Il cancello (acquatinta)*  
26. **Idem** *Notturmo (acquatinta)*  
27. **Baracchi Augusto** *Canale a Venezia*  
28. **Piccoli Carlo Francesco** *Emilietta*  
29. **Boschini Raffaello** *Rimorsi*

---

BIBLIOTECA D'ARTE  
N° CARICO 91769

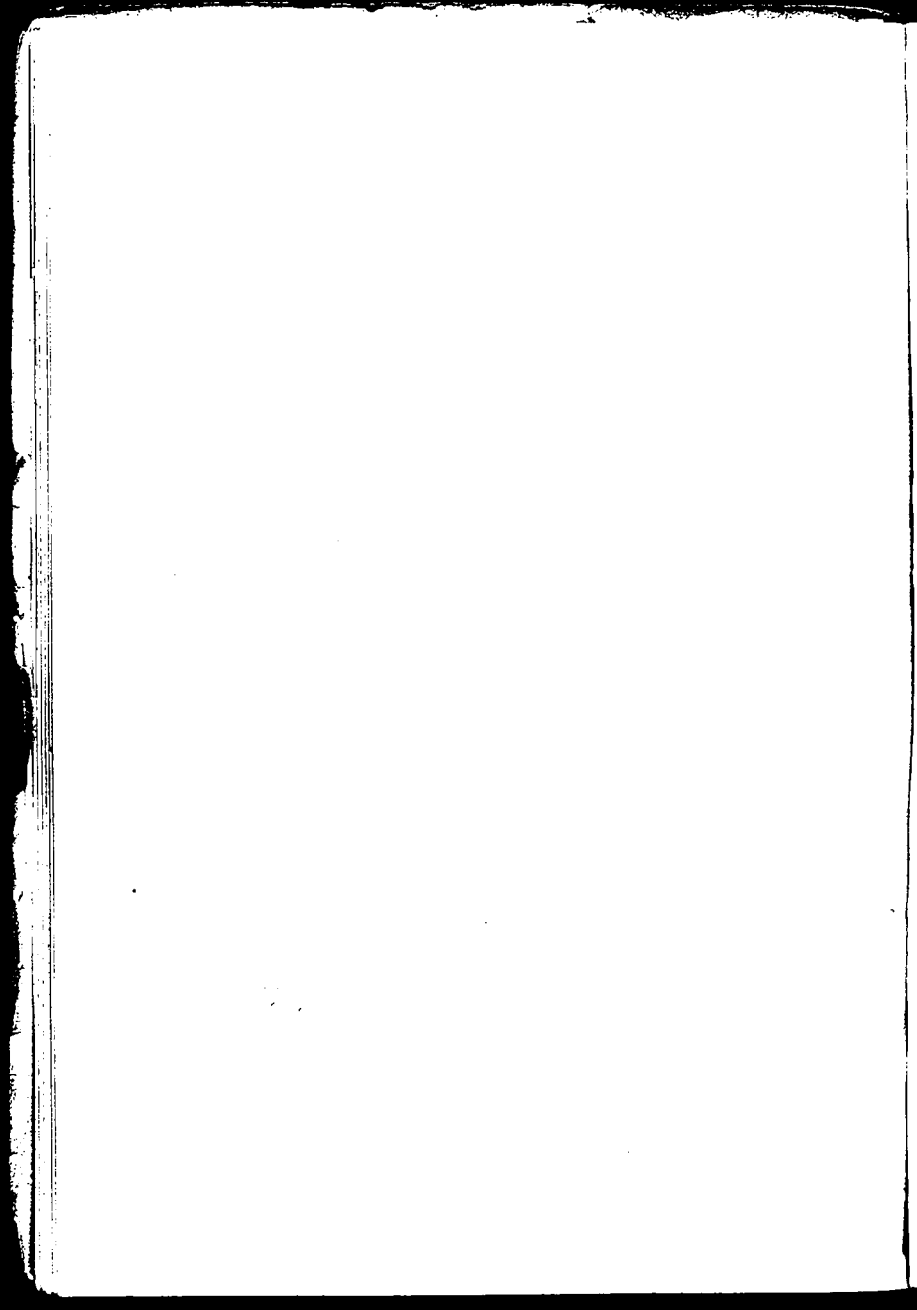

---



---

## INDICE DEGLI ESPOSITORI

---

	<i>Pagina</i>		<i>Pagina</i>
<b>A</b>			
Acerbi Ezechiele	16	Baracchi Augusto	24, 25
Acerbi Mario	17	Barzanti Licinio	23
Agazzi Carlo	9, id.	Baroni Ettore	25, id.
Agazzi Ermenegildo	19, id.	Baronio Antonio	20
Agazzi Rinaldo	20, id.	Basorini Luigi	17, 20
Alciati Ambrogio	22	Bazzaro Leonardo	10, 12, 22
Aleardi Angelo	12, id.	Belcastro Alfredo	20
Albieri Gino	7	Belgioioso-Confalonieri M.	24
Airoldi Bice	18	Beltrame Achille	22
Ambrosoli Lia	20	Bentivegna Vincenza	21, id.
Amigoni Luigi	14	Bertelli Flavio	15
Amisani Giuseppe	18, id.	Bertola Mario	8, 11
Andreoli Attilio	12, 19	Bernasconi Ugo	20
Andreas Eugenio	18	Besana Camillo	13
Arpesani L.	14	Bertolini G.	11
Arpini Carlo	9	Bertolotti Cesare	7
Artioli Alberto	25, id.	Bettinelli Mario	20, id.
Ascoli Lina	20	Bianchi Gerardo	19
Askew Felicita	14	Bompard Luigi	10, 22, id.
<b>B</b>			
Baioni Eugenio	15	Bonomelli Romeo	25, id.
Balestrini Carlo	12, id.	Bonzagni Aroldo	23, id.
Baldassini Guglielmo	18	Borasio Guido	7
Balletti Piero	13	Borghesani Alfonso	14
Barabino Armando	21, id.	Borsa Armando	24
Barbieri Alessandro	15, 16	Borsa Lina	23
		Borsa Roberto	9, 18
		Boschini Raffaello	25
		Bossi Aurelio	14, id.
		Bottero Giuseppe	15, id.

Bozino Attilio	19
Brambilla Umberto	15
Bresciani Archimede	12, id., 23
Brielli Zina	15
Brignoli Luigi	11
Bucci Anselmo	24, id.
Buffa Giovanni	10
Busetti Emilio	18

### C

Calderini Azeglio	15
Calderini Luigi	15, 17
Calderini Marco	11
Caldonazzo Cipriano	23
Cagnoni Amero	20, id.
Calza Alberto	12, id.
Camaur Antonio	13
Cambon Glauco	20, id.
Canessa Osvaldo	16
Canevari Biagio	17
Canever Valentino	21
Cantinotti Innocente	7, 25
Cantù Angelo	8, 22
Carpanetto G. B.	23, id.
Casanova Carlo	21, 24
Castellani Filandro	14
Cavaleri Lodovico	9, id.
Cavaglieri Mario	13, id.
Cazzaniga Carlo	19, id.
Celesia di Vegliasco Carla	19
Chiminelli Caterina	13
Chini G.	23
Ciardi Beppe	19, id.
Ciardi Emma	22
Cipriano Gino	23
Cinotti Guido	20
Cisari Giulio	18
Colombarolli Giuseppe	10
Comboni Adone	8
Comelli Dante	11, id.

Comolli G.	24
Corsi Carlo	8, id.
Corsini Fulvio	18
Cressini Carlo	9
Crotti Lucia	15

### D

D'Andrea Angiolo	23
D'Anna A. B.	23
Danielli Bassano	18
Dal Castagnè Albino	14 id.
De Francisco Pietro	13, id.
De Luca Cinque Tiziano	12, id.
De Martino Giovanni	14
Della Bruna Francesco	7, 15
Dessau Goitein Emma	18
Di Renzo Guido	9
Donison Mai	15

### E

Emmanuel J.	23
-------------	----

### F

Faccioli Raffaele	18
Ferragutti-Visconti Adolfo	11
Ferrari Nina	24, 25
Ferrettini Rossotti Emilia	11
Ferri Attilio	17
Flumiani	13
Follini Carlo	9, 10
Fossati Domenico	16
Fragiacomo Pietro	21, id.
Franchi Giovanni	15
Fratino Cesare	12, id.
Freno Virgilio	8
Frisia Donato	11, 19
Frou-Frou	23

### G

Galli Angelo	14
Galli Giuseppe	8, id.

Galli Maria	11
Galli Riccardo	22
Gemignani Valmore	14, id.
Ghidoni Domenico	14
Giachino Enrico	8
Gola Emilio	11, id.
Gradi Napoleone	9, id.
Greppi Giovanni	8, id.

## H

Hazon Eugenia	7
---------------	---

## I

Intraina Enrico	20, 21
-----------------	--------

## J

Jemoli Achille	21
----------------	----

## L

Landi Angelo	10, id.
Laurenti Nicola	20
Leiss Otello	15
Lentini Giovanni	11
Longoni Baldassare	17, id.
Longoni Emilio	10, id.
Lonzaghi Araldo	23
Luraschi Angelo	18

## M

Maggi Giuseppe	10, id.
Magistretti Emilio	7
Magistretti-Fenghi Gina	7
Magnavacca Ubaldo	24, id.
Maimeri Gianni	20
Malerba G. Emilio	9, id., 22, id.
Maldarelli Giuseppe	20, id.
Mantovani Luigi	8

Marchesini Letizia	15
Marchini Vitaliano	14, id.
Mariani Pompeo	22
Maroussia Valera	25
Martignoni Adele	15
Mascarini Giuseppe	10, id.
Maselli Giacomo	14
Mazzolari Ugo	21
Menin Pericle	24
Menni Rosa	17, id.
Meoni Vittorio	17
Merlo Metello	15
Meucci Angiola	7
Miani Adriana	21, id.
Michele Federico	15
Minozzi Filiberto	9
Morbelli Angelo	10, id.
Morello Federico	19
Moretti-Foggia Mario	21, 22, id.
Moretti Antonio	17
Morpurgo Magnani Anna	13
Morzenti Natale	18, 21

## N

Nodari-Pesenti Vindizio	7, id.
-------------------------	--------

## O

Oberto Antonio	18
Olivari Eugenio	20
Orefice Emma	23
Orio Alina	16

## P

Padovani Alina	20
Palmerini Cornelio	15
Pansiotti-Verdi Gilda	19
Pariani Alfredo	7, 9
Pasetti Antonio	19
Pasinetti Antonio	18

Pasini Lazzaro	19, 20
Pellegrini Romolo	8
Pellini Eugenio	13, 14
Pensa Maria	16
Pero Gemma	13
Piatti Antonio	9, id.
Piccinini Enzo	7
Piccoli Carlo Francesco	24, 25
Pinelli Gino	24
Pirla Antonio	16
Pirovano Giovanni	16
Pizio Oreste	7, 23
Pizzanelli Ferruccio	11
Pobbiati Mario	13
Pogliani Antonietta	15, 23
Poma Silvio	17
Prendoni Attilio	14
Pugliese Levi Clemente	11, id.

### Q

Quarantelli Alfonso	8, id.
Quarti Eugenio	23

### R

Rava Giovanni	23
Ravasco Cesare	14, id.
Reycend Enrico	16, id.
Riboldi Pietro	13
Righetti Guido	15
Rimoldi Pietro	18
Rigamonti Ernesto	20
Riva Egidio	17, id.
Rizzini Aldo	18
Roncalli Maria	9
Rossi Alberto	15
Rossi Erminio	15, 19
Rossi Luigi	10, id.

Rota Romeo	15
Rusconi Ulderico	14
Ruini Umberto	23

### S

Sacerdote Anselmo	19
Sacheri Giuseppe	19
Saliotti Alberto	8
Santi Tullio	16
Serralunga Luigi	7, 23
Scola Daniele	14
Sogaro Oscar	24
Sottocornola Giovanni	11, id.
Spinelli Gaetano	8, id.

### T

Taccani Remo	8
Tarditi Lucia	8
Tedeschi G. Battista	14, id.
Todeschini Piero	22, id.
Tommasi Adolfo	10, id.
Tommasini Anna Maria	13
Tommasini Tommasina	23
Tominetti Achille	17, id.
Turolo Luigi	7

### U

Ubertalli Romolo	20, id.
Ulvi Liegi	7
Ursella Enrico	18

### V

Valori Romano	9, 23
Vannetti	13
Vassallo Armando	22



Vegetti Enrico	25
Vercelli Giulio	23
Verno Camillo	18
Vianello G.	13
Visconti Bice	12
Vittori Carlo	17, 18
Viviani Raoul	17, id.
Voltolin Aldo	11

## Z

Zambeletti Lodovico	10, id.
Zanetti Carlotta	19
Zannacchini Giovanni	24, id
Zenoni Bice	20
Zolla Venanzio	10, id.

□ □ □

TIPOGRAFIA OPERAI - 1916  
MILANO - VIA SPARTACO, 6

